

第 2 回 理 事 会 報 告

平成 1 2 年度 千葉市 図書館 情報 ネットワーク 協議会

10月13日、千葉センシティタワーにおいて第2回理事会を開催しました。主な内容について以下のようにご報告します。

《理事会次第》

1. 開会挨拶 齋藤事務局長（千葉市教育委員会図書館開設準備室長）
2. 会長挨拶 竹内会長（千葉経済大学総合図書館長）
3. 議事

(1) 研修会について

- ① 第2回研修会について 11月中旬頃の予定
- ② 第3回研修会について 平成13年1月又は2月、千葉市中央図書館の開館前に見学を中心とする研修会を開催する予定。

(2) 千葉市中央図書館のホームページと加盟館とのリンクについて。

平成13年1月に千葉市中央図書館のホームページを立ち上げ、3月のオープンに合わせて運用を開始するとの説明がなされ、加盟館とのリンクについて要望が出された。詳細は各加盟館に対し、文書で説明及び要請があるとのこと。

(3) 千葉県立中央図書館の横断検索システムについて

県立中央、西部、東部図書館の所蔵資料約80万冊のデータを平成13年4月よりインターネットの環境で提供する予定であるとのこと。また、県内の公共図書館との横断検索システムの導入の計画があることなど説明されました。

(4) その他

- ① 機関紙の発行について今年度中 4回の発行予定
- ② 千葉市中央図書館の準備状況について(自動出納書庫等先進的な設備・機能)

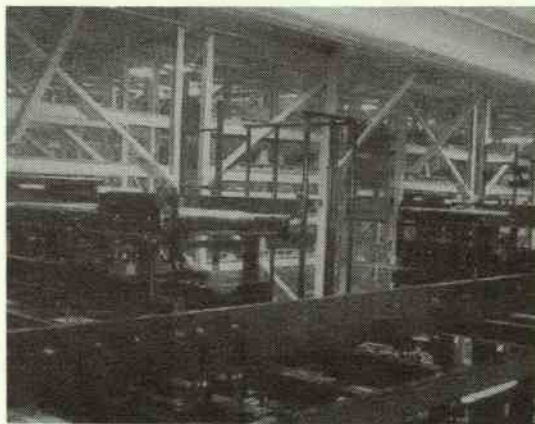

自動出納書庫（スタックランナー）

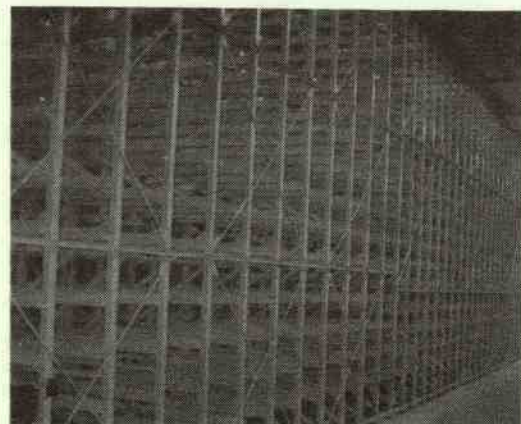

自動出納書庫（ラック；側面より）

順調に進む！千葉市中央図書館の開館準備

中央図書館に書架が設置されました。9月から図書館開設準備室の職員の一部が中央図書館での勤務となり、資料の排架作業にあたっています。

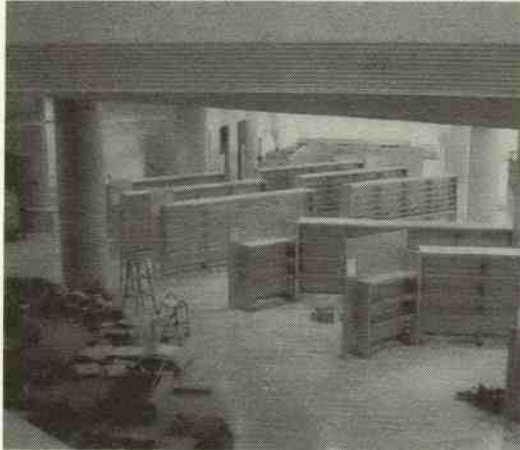

1階書架の取付状況



児童コーナーの準備状況

第2回研修会のご案内

第2回研修会を下記により実施します。是非ご参加ください。
参加の申し込み等詳細は、別途送付の「研修会通知」をご覧ください。

記

- | | | |
|--------|-------------------------|---------------------------|
| 1. 日時 | 平成12年11月22日(水) | 午後2時～午後4時 |
| 1. 会場 | 千葉市中央コミュニティセンター 8階 | 千鳥の間
千葉都市モノレール 「市役所前駅」 |
| 1. 講師 | (株)図書館流通センター
代表取締役社長 | 尾下 千秋 氏 |
| 1. テーマ | 「変わる 出版流通と図書館」(仮題) | |

ヘッダーのデザインは千葉大学附属図書館佐々木英子さんの作品です

新 加 盟 館 の 紹 介

アジア経済研究所図書館へのご案内

アジア経済研究所図書館は、平成11年12月新宿市ヶ谷から千葉市美浜区幕張地区(若葉3丁目)に移転してきました。

当図書館は、発展途上国・地域の経済・政治・社会を中心とする社会科学の諸分野の学術文献、基礎資料、雑誌、新聞などを収集・提供する専門図書館です。この他、マイクロフィルム、地図、統計書、各国研究機関・国際機関の報告書など豊富な資料を所蔵し、発展途上国研究者はもとより、開発・援助問題に携わる方々にとっては欠くことのできない情報センターです。平成12年3月末現在の所蔵状況は下の表のとおりです。

洋 書	209,926 冊
和 書	62,873 冊
中 国 書	30,766 冊
朝鮮・韓国書	15,658 冊
製本雑誌	53,069 冊
統計資料	124,768 冊
計	497,060 冊
新 聞	282 タイトル
雑 誌	2,907 タイトル
地 図	52,509 枚
マイクロフィルム	72,286 リール
マイクロフィッシュ	45,425 枚
ビデオテープ	273 タイトル

建物は4階建、床面積約8,000㎡、閲覧席約100席を備えています。各階の配架資料等は以下の通りです。

1階：カウンター、雑誌、新聞、参考図書、マイクロフィルム閲覧室、マイクロフィルム庫、リフレッシュコーナー、執務室。

2階：1998年10月以降受け入れた洋書・和書（これらの資料は地域別・主題別の配架となっています。）、和書（1998年9月以前に受け入れたもの）、中国書、地図庫、地図システム室、マイクロフィルム執務室。

3階：洋書（1998年9月以前に受け入れたもの）、統計資料。

4階：現地語資料（朝鮮・韓国書、アラビア語、タイ語他）、製本雑誌、一部閉架資料）

4階は天井高を高くしており、将来はここに2層の書架を建てる予定となっています。この部分の書架が立つと収容能力は100%配架で約100万冊となります。現在約50万冊所蔵しており、年間約1万5千冊程度増加しますので、およそ25年で90%程度の配架率となってしまいます。マイクロ化やデジタル化によって資料を圧縮するなどにより収容能力を高めることが必要です。移転してきたばかりでこのような事を考えるのも図書館員の業のような気がします。

書庫は開架式となっており、閲覧者は、自由に書架内に立ち入り、資料を涉猟できるようになっています。書架間隔は1.2mとなり、車椅子の閲覧者が利用可能となっています。また、省エネルギーを図るため、人感センサーによって、人を感知しない時には書庫の蛍光灯を20%の照度に減じています。

最近の資料はOPACにより検索できますが、全ての資料がコンピューターに入力済みというわけではなく、1989年以前に受け入れた資料の内、経済や政治は遡及入力しましたが、洋書及び和書の約5万冊が未入力です。これらの資料は目録カード検索となります。OPACを検索してヒットしない場合でもカード検索をされるようお勧めします。

2階以上の閲覧席ではコンピューターの持ち込みができます。

開館時間などの利用案内は枠内の通りです。皆様のご利用をお待ちしております。

○開館時間 10:00-17:30
○休館日 土曜、日曜、祝祭日、毎月末の平日、年末年始、蔵書点検期間（今年度は平成13年2月から3月に行います。）
○利用資格 満18歳以上の方
○貸出 個人への貸出は行いません
○複写サービス 受付：10:00-16:00
○レファレンス カウンターで受け付ける他、電話では資料情報相談室(043-299-9716)で受け付けます。
○OPACアドレス http://opac.ide.go.jp

(アジア経済研究所図書館 資料企画課 井村 進)

各館の行事 (2000年10月～2001年12月)

月日	主催館	行事名	概要	場所、時間など
10月21日／ 22日	東京歯科大学史料室	東京歯科大学史料室一般開放	千葉県人であり本学の建学者である血脇守之助と野口英世との関わりについての資料などを展示	東京歯科大学図書館 1階 9:00～17:00
10月23日～ 11月4日	千葉大学附属図書館	展示会「東洋医学と西洋医学の出会い」	亥鼻分館所蔵医古書コレクション目録中間版刊行記念展示	西千葉本館一階
10月24日～ 11月26日	千葉市美術館美術図書室	開館五周年記念「菱川師宣」展	浮世絵の祖、房総出身で江戸時代の人気絵師、菱川師宣の全画集を紹介。海外からの出品も含め空前の規模の展覧会となる。152点出品	7階展示室 10:00～18:00 (金のみ～20:00) (11月3日を除く)
10月25日 11月5, 8, 19	千葉市美術館美術図書室	ギャラリートーク		1階さや堂ホール 14:00～
11月4日	千葉市美術館美術図書室	講演会	「菱川師宣の画集－役者絵を中心に」	11階講堂 13:30～
11月18日	千葉市美術館美術図書室	シンポジウム	「師宣筆”北楼及び演劇図巻”をめぐって」	11階講堂 13:30～
11月25日	千葉市美術館美術図書室	さや堂コンサート	「山本裕之介おしゃべりコンサート」	1階さや堂ホール 14:00～
12月19日	千葉市立みやこ図書館	クリスマスおはなし会	素ばなし、紙工作、パルチータなどを通じて本のすばらしい世界を創出する。	
12月15日	千葉市稲毛図書館	冬のお楽しみおはなし会	冬にちなんだ絵本の読み聞かせや素話などを行う。	おはなしのへや 3～6歳 15:00～ 小学生 16:00～
12月19日	千葉市緑図書館	クリスマスおはなし会	おはなし、絵本の読み聞かせ	あすみが丘プラザ
12月22日	千葉市緑図書館	クリスマスおはなし会	おはなし、絵本の読み聞かせ	緑図書館
12月24日	千葉市緑図書館	冬休みこども映画会	絵本を映画化した作品を上映	鎌取コミュニティセンター

(通年)

月日	主催館	行事名	概要	場所、時間など
毎週金曜日	千葉市稲毛図書館	おはなし会	職員による読み聞かせなど	3～6歳 15:00～ 小学生 16:00～

ネットワーク通信 No. 8

2000年11月20日

発行:

千葉市図書館情報ネットワーク協議会

事務局：千葉市教育委員会生涯学習部図書館開設準備室

〒260-0026 千葉市中央区千葉港2番1号

千葉中央コミュニティセンター3F

TEL 043-245-5687 FAX 043-245-5692